



**Comune di Piacenza
Corpo Polizia Locale**



L'attività della Polizia Locale nel 2018



21/01/2019

Organizzazione e servizi

DOTAZIONE ORGANICA DEL CORPO:

| <i>Profili professionali</i> | <i>Personale in servizio</i> |
|---------------------------------|------------------------------|
| Dirigente | 1 |
| Comandante Vicario | 1 |
| Commissario Superiore | 2 |
| Ispettore Superiore | 9 |
| Ispettore Capo | 10 |
| Ispettore | 1 |
| Sovrintendente | 26 |
| Assistente Capo | 13 |
| Assistente Scelto | 12 |
| Assistente | 10 |
| Agente Scelto | 16 |
| Agente | 15 |
| personale distaccato in Procura | 1 |
| Totale | 117 |
| Funzionario Amministrativo | 1 |
| Ausiliari del Traffico | 3 |
| Personale Amministrativo P.M. | 9 |

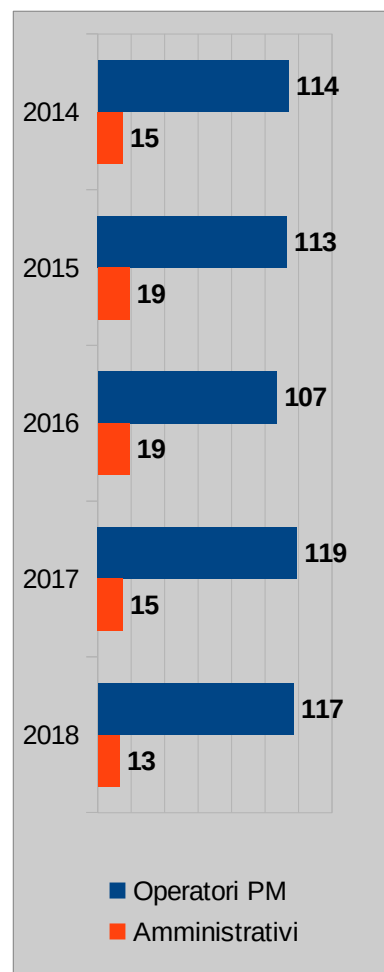

DISTRIBUZIONE DEL PERSONALE:

| | | |
|--------|-----|-------|
| Uomini | 71 | 55 % |
| Donne | 59 | 45 % |
| Totale | 130 | 100 % |

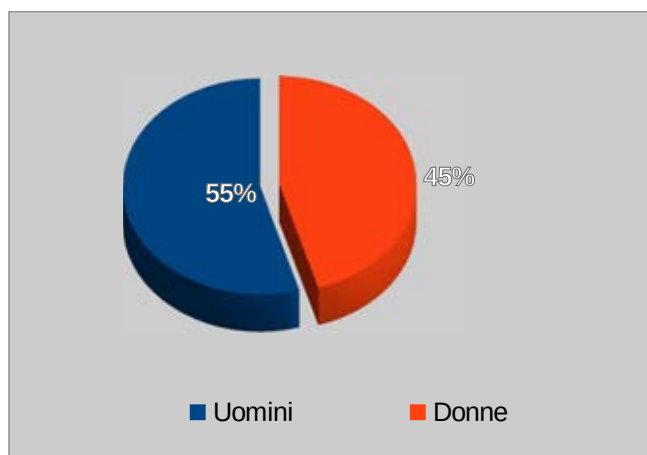

Organigramma

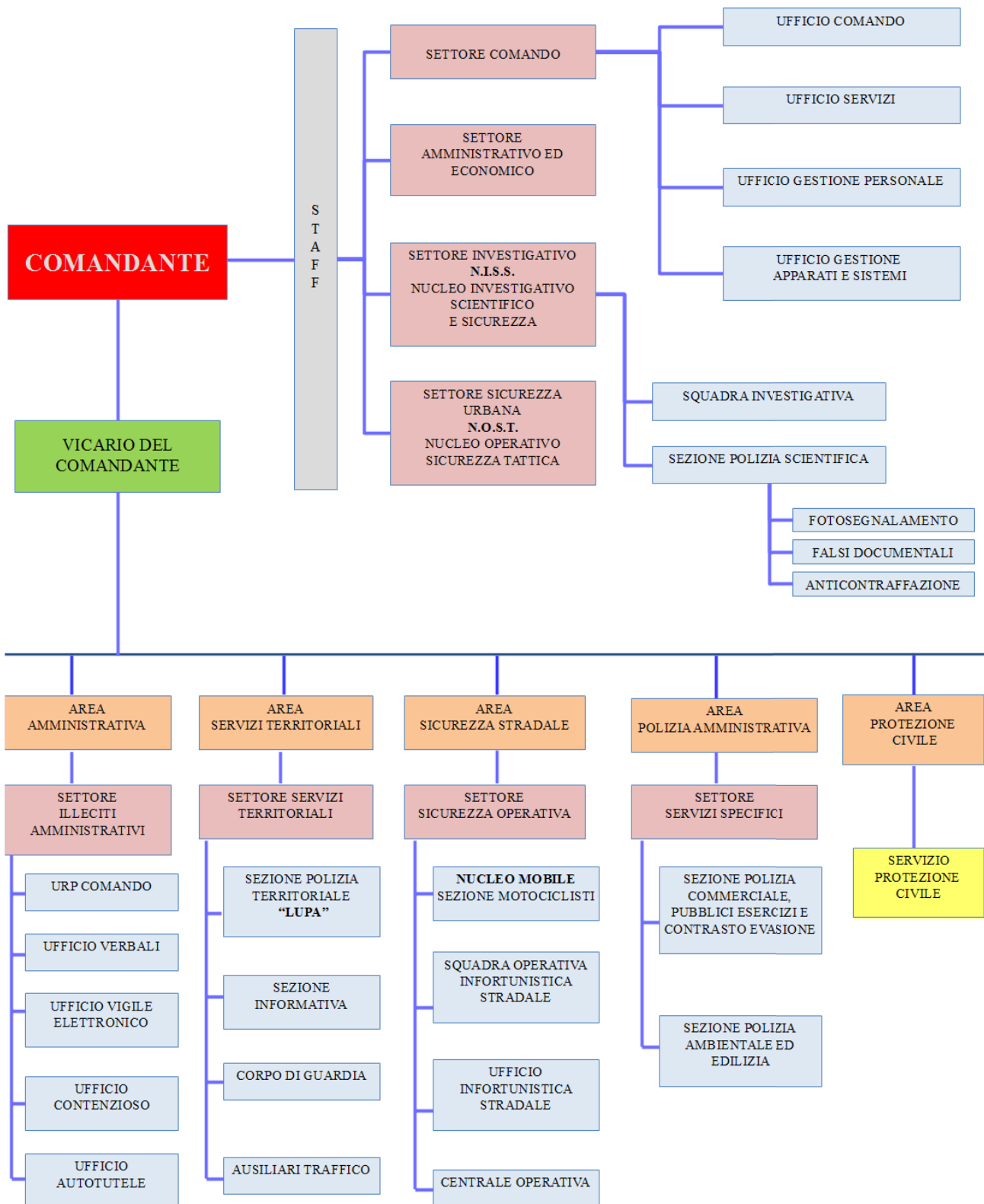

Sicurezza della circolazione stradale

VIOLAZIONI C.D.S. ACCERTATE (*): 73.167

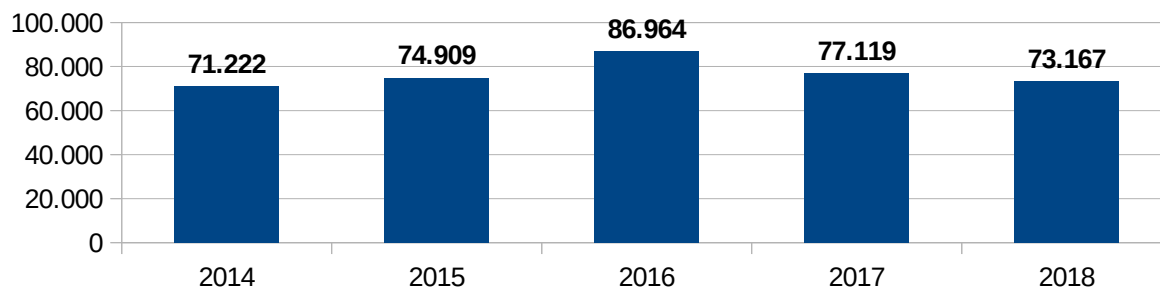

SICUREZZA STRADALE - PRINCIPALI VIOLAZIONI (*):

| | |
|---|-----|
| art. 80 - mancata revisione veicolo | 558 |
| art. 116 - guida senza patente | 22 |
| art. 141 - velocità pericolosa | 175 |
| art. 142 - controllo della velocità mediante misuratore velocità | 92 |
| art. 145 - precedenza | 158 |
| art. 154 - cambiamento di direzione o di corsia o altre manovre | 129 |
| art. 172 - uso delle cinture di sicurezza e sistemi di ritenuta per bambini | 847 |
| art. 173 - uso apparecchi cellulari durante la guida | 343 |
| art. 180 - possesso documenti | 945 |
| Art. 186 -187 - guida sotto l'influenza dell'alcool o in stato di alterazione psico-fisica per uso di sostanze stupefacenti | 12 |
| art. 193 - mancata copertura assicurativa | 393 |

VIOLAZIONI ACCERTATE CON APPARATI AUTOMATICI (*):

| | |
|--------------------------------|--------|
| Accessi Zona Traffico Limitato | 36.631 |
|--------------------------------|--------|

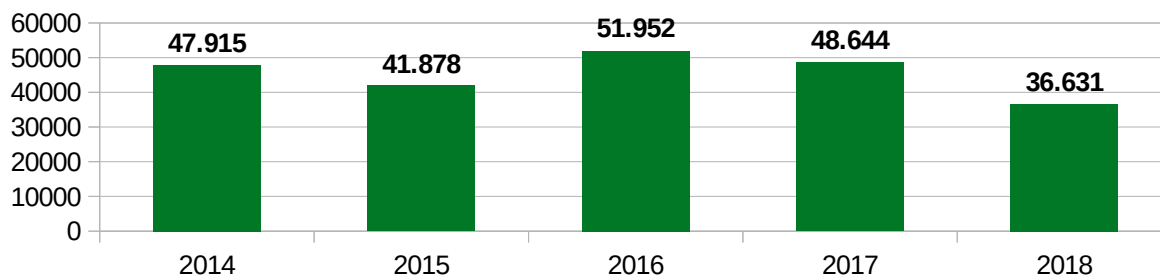

(*) dati riferiti al periodo 01/01/2018 al 30/11/2018

SANZIONI ACCESSORIE

| | |
|--|--------|
| Carte circolazione ritirate e trasmesse alle autorità competenti | 18 |
| Fermi amministrativi veicoli | 69 |
| Patenti ritirate | 114 |
| Rimozioni veicoli | 2.167 |
| Sequestri amministrativi veicoli | 433 |
| Violazioni CdS con decurtazione di punti | 3.883 |
| Punti patente decurtati | 12.972 |



PUNTI PATENTE DECURTATI - RIPARTIZIONE PER PRINCIPALI VIOLAZIONI

| articoli | violaz. | punti |
|---|---------|-------|
| Art. 141 - Velocità | 15 | 75 |
| Art. 142 - Limiti di velocità | 93 | 298 |
| Art. 145 - Precedenza | 158 | 793 |
| Art. 146 - Violazione segnaletica stradale | 844 | 1.820 |
| Art. 149 - Distanza di sicurezza tra i veicoli | 78 | 236 |
| Art. 158 - Divieto fermata e sosta | 1.125 | 2.250 |
| Art. 172 - Uso cinture sicurezza e sistemi ritenuta | 831 | 4.155 |

| articoli | violaz. | punti |
|--|---------|-------|
| Art. 173 - Uso apparecchi durante la guida | 404 | 2.020 |
| Art. 174 - Durata della guida | 20 | 74 |
| Art. 179 - Cronotachigrafo e limitatore velocità | 1 | 10 |
| Art. 186 - Guida sotto l'influenza dell'alcool | 13 | 125 |
| Art. 187 - Guida in stato di alterazione psico-fisica | 2 | 20 |
| Art. 188 - Circolazione e sosta veicoli pers. invalide | 9 | 18 |
| Art. 191 - Comportamento nei confronti dei pedoni | 47 | 368 |

RECUPERO CREDITI

| | |
|--|-------|
| Precetti, pignoramenti e insinuazioni al passivo | 1.025 |
| Rateizzazioni pagamenti concesse | 246 |
| Fermi fiscali veicoli | 4.429 |
| Preavvisi fermi fiscali veicoli | 6.082 |
| Sollecito di pagamento ingiunzione | 7.351 |
| Ordinanze Sindacali a seguito di violazioni a Regolamenti Comunali | 130 |

CONTENZIOSO

| | | |
|--|--|--------------|
|  | Ricorsi al Giudice di Pace (verbali impugnati) | 1.284 |
| | Ricorsi al Prefetto (verbali impugnati) | 382 |
| | Totale ricorsi | 1.666 |
| Percentuale ricorsi 2018 sul totale dei verbali del 2018 | | 2,27 % |
| Fascicoli istruiti in autotutela | | 1.049 |

VIOLAZIONI AMMINISTRATIVE

| | |
|--|-----|
| Verbali di violazione a leggi, regolamenti e ordinanze, di cui: | 320 |
| violazioni a norme del Regolamento di Polizia Urbana | 135 |
| Violazioni L. 18 aprile 2017 | 53 |
| violazioni in materia di rifiuti | 46 |
| violazioni Ordinanza Sindacale 85/2009 – utilizzo improprio permessi Zona a Traffico Limitato e contrassegni | 29 |
| altre violazioni | 57 |

Incidenti stradali

| | |
|---|--------------|
| Incidenti stradali rilevati <i>di cui:</i> | 1.001 |
| con esito mortale | 3 |
| con feriti | 500 |
| senza feriti | 498 |

| | |
|--|------------|
| Interventi su incidenti conclusi con compilazione della constatazione amichevole (CID) tra le parti coinvolte | 296 |
| Interventi per cadute accidentali e ostacoli sulla carreggiata | 47 |

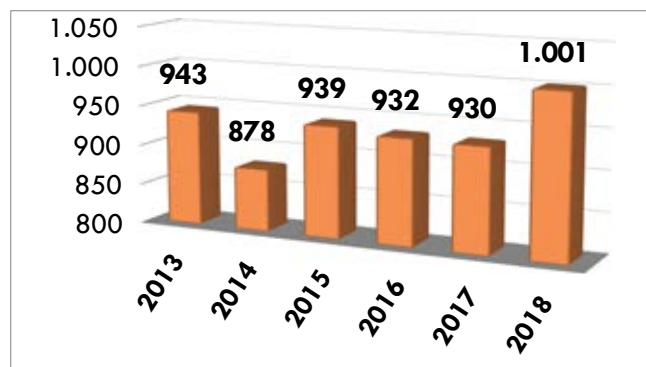

| Tipologia veicolo | numero |
|---------------------|--------|
| Autovettura | 1.428 |
| Autocarro-Autotreno | 189 |
| Velocipede | 155 |
| Motoveicolo | 72 |
| Ciclomotore | 13 |
| Altro | 18 |

| Giorno della settimana | | | | | | |
|------------------------|-----|-----|-----|-----|-----|-----|
| lun | mar | mer | gio | ven | sab | dom |
| 175 | 151 | 148 | 177 | 159 | 101 | 90 |

Altri dati:

| | |
|---|-----------|
| segnalazioni agli uffici del Comune ed altri Enti | 202 |
| copie verbali di incidenti stradali rilasciate | 1.164 |
| segnalazioni SDI | 89 |
| accertamenti INPS - INAIL | 220 |
| segnalazioni a Prefettura e DTT | 321 |
| segnalazioni agli Uffici Territoriali del Lavoro (Art. 179 CdS) | 70 |
| tentativi di conciliazione penale | 18 |
| notizie di reato per lesioni personali colpose (art. 590 C.P.) | 14 |
| notizie di reato inoltrate all'Autorità Giudiziaria | 97 |
| <i>di cui:</i> | |
| - per guida in stato di ebbrezza | 29 |
| - per guida sotto l'effetto di sostanze stupefacenti | 5 |
| - per omissione di soccorso | 23 |
| - per lesioni personali stradali gravi o gravissime (Art. 590 bis C.P.) | 35 |
| - per omicidio stradale (Art. 589 bis C.P.) | 2 |
| - per altri reati | 3 |

| Sinistrosità per strada | |
|--------------------------------|----|
| Tangenziale Sud | 49 |
| Via Emilia Pavese | 43 |
| Strada Farnesiana | 42 |
| Via Cristoforo Colombo | 38 |
| Via Emilia Parmense | 37 |
| Via Giuseppe Manfredi | 35 |
| Via 4 Novembre | 30 |
| Via Pietro Cella | 28 |
| Via Caorsana | 27 |
| Via Rodolfo Boselli | 27 |
| Viale Dante Alighieri | 26 |
| Via Vittorio Veneto | 25 |
| Stradone Farnese | 21 |
| Via XXIV Maggio | 19 |

Polizia Giudiziaria

| | |
|---|-----|
| Pratiche istruite | 794 |
| Comunicazioni di notizia di reato | 119 |
| Querele o denunce assunte direttamente dall'Ufficio con invio dell'informativa all'Autorità Giudiziaria | 246 |
| Pratiche delegate dall'Autorità Giudiziaria | 75 |
| Tentativi di conciliazione eseguiti per conto dell'Autorità Giudiziaria | 9 |
| Sequestri penali eseguiti | 19 |
| Accertamenti di rilevanza penale | 276 |
| Pratiche connesse al rinvenimento di veicoli rubati | 25 |
| Documenti contraffatti esaminati | 123 |

Progetto Oltre la strada

| | |
|---|-----|
| Persone controllate ed identificate | 189 |
| Persone denunciate all'Autorità Giudiziaria | 18 |

Progetto sulle violenze di genere

| | |
|---|----|
| Persone denunciate all'Autorità Giudiziaria | 25 |
| Arresti effettuati | 5 |



| | |
|--|----|
| Pratiche a rilevanza penale riguardanti minori, di cui: | 11 |
| per reati commessi da minori | 3 |
| per reati subiti da minori (maltrattamenti in famiglia) | 8 |
| pratiche relative a tutela fasce deboli, violenza domestica ecc. | 17 |

Attività sul territorio

| | |
|---|--------|
| Servizi per controllo territorio, prossimità, aree verdi, antibivacco, accattonaggio, venditori abusivi, esposti e altre attività | 9.452 |
| Servizi di controllo nelle frazioni | 1.633 |
| Posti di controllo fisso | 1.366 |
| Veicoli fermati e controllati nei posti di controllo fisso con verifica della carta di circolazione e della patente di guida | 10.354 |
| Persone controllate | 3.085 |
| Servizi alle scuole nelle fasce orarie di entrata ed uscita degli alunni | 1.247 |
| Accertamenti anagrafici per verifica occupazione alloggi Edilizia Residenziale Pubblica (ERP) | 52 |
| Servizi per controlli per esposti | 785 |
| Accertamenti anagrafici per cambio residenza | 6.197 |
| Notifiche di atti | 873 |
| Trattamento Sanitario Obbligatorio / Accertamento Sanitario Obbligatorio | 100 |



| | |
|--------------------------------------|-----|
| Servizi interforze | 110 |
| Servizi per ordine pubblico | 112 |
| Servizi per cerimonie ed eventi | 24 |
| Servizio d'ordine Consiglio Comunale | 32 |

Presidio Quartiere Roma e Centro Storico

| | |
|---|-----|
| Servizi per controllo territorio e prossimità | 896 |
| Controllo aree verdi, antibivacco, accattonaggio, pubblici esercizi | 129 |
| Controllo soste | 379 |
| Posti di controllo fisso | 209 |
| Persone controllate | 370 |
| Ordini di allontanamento (ODA) | 53 |



Edilizia e Ambiente



| | |
|---|-----|
| Controlli di Polizia Edilizia e Ambiente | 393 |
| Segnalazioni al SAPE in materia di edilizia ed ambiente | 54 |
| Violazione accertate | 37 |
| Controlli per veicoli abbandonati | 102 |
| Pratiche relative a veicoli in stato di abbandono (D.M. 460/99) | 23 |
| Notizie di reato inoltrate all'Autorità Giudiziaria | 6 |

Attività commerciali ed artigianali

| | |
|--|-----|
| Controlli pubblici esercizi | 161 |
| Controlli esercizi di vicinato | 79 |
| Controlli ambulanti per fiere, mercato bisettimanale e mercati rionali | 280 |
| Controlli altre attività | 226 |
| Sequestri eseguiti per abusivismo commerciale itinerante | 73 |
| Violazioni accertate | 184 |
| Segnalazioni qualificate all'Agenzia delle Entrate | 4 |



Centrale Operativa

Richieste di intervento **14.187** di cui:

| | |
|--------------|---|
| 5.524 | circolazione stradale |
| 1.424 | incidenti stradali |
| 3.342 | interventi pianificati di viabilità |
| 2.441 | segnalazioni relative a rumore, persone, veicoli, esercizi commerciali, danneggiamenti, segnaletica, ecc. |
| 950 | interventi in ausilio ad enti, pattuglie e altre forze dell'ordine |
| 68 | persona in difficoltà |
| 438 | segnalazioni varie |

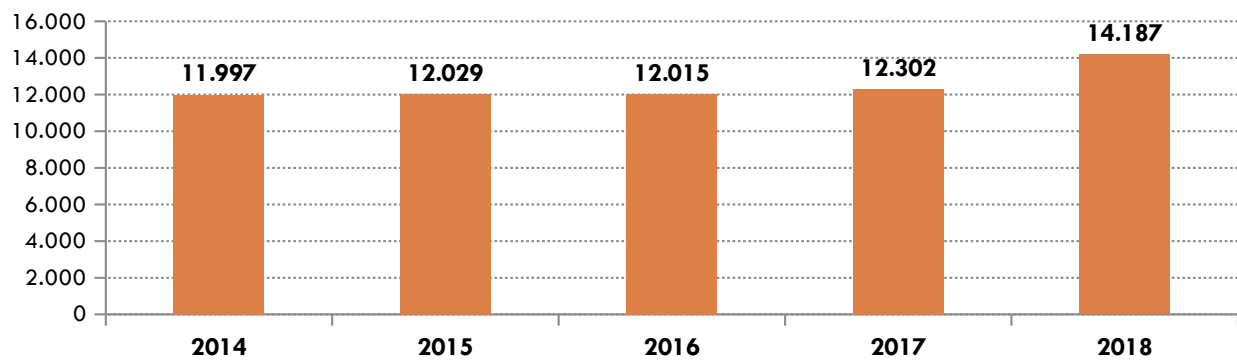

Videosorveglianza Urbana

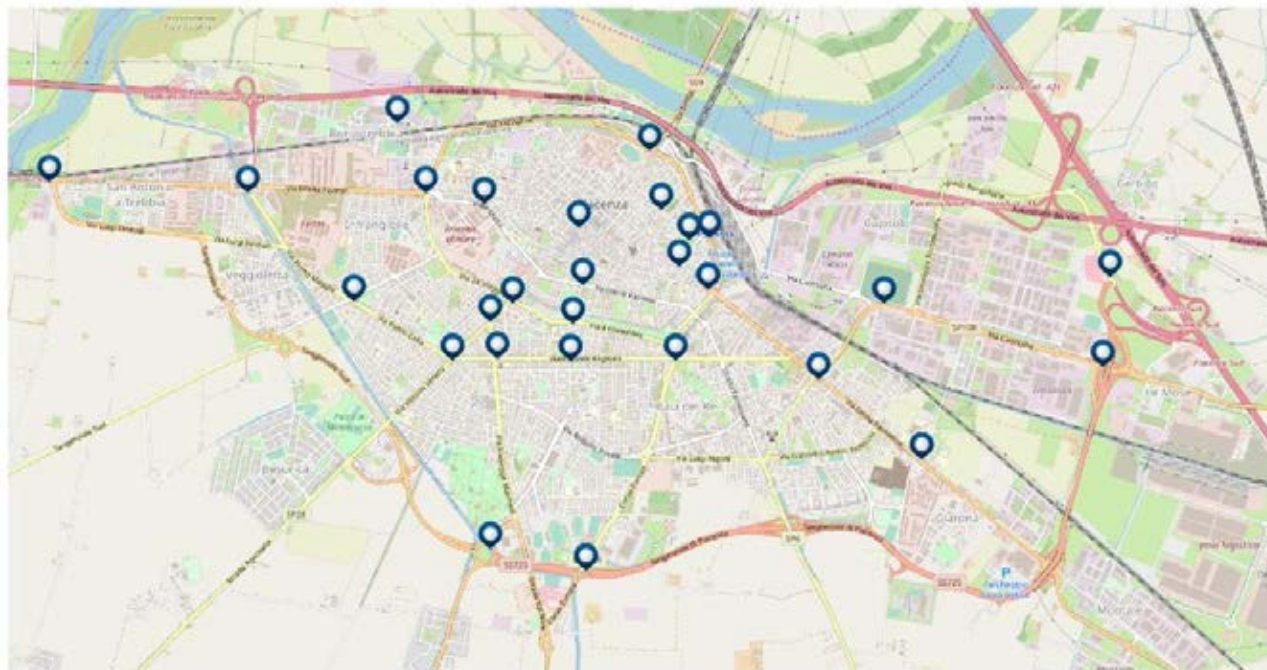

TELECAMERE VIDEOSORVEGLIANZA DI CONTESTO

| <i>ubicazione</i> | <i>numero telecamere</i> |
|------------------------------------|--------------------------|
| Piazzale Torino | 1 |
| Piazzale Milano | 1 |
| Piazzale Marconi | 1 |
| Piazzale Marconi - sottopasso | 3 |
| Giardini Margherita | 1 |
| Via Tibini | 1 |
| Via Roma / Via Pozzo | 1 |
| Via Pantalini | 1 |
| Via Mosca / Via Alberoni | 1 |
| Via Benedettine | 1 |
| Piazzale Roma | 2 |
| Via Colombo | 1 |
| Via Caorsana / Cimitero urbano | 1 |
| Via Caorsana / Ingresso Autostrade | 1 |
| Via Emilia Parmense / Università | 1 |
| Via Farnesiana | 1 |
| Corso Europa | 1 |
| Rotatoria S.S. 45 / Tangenziale | 1 |
| Borgotrebbia - Via Trebbia | 2 |

| <i>ubicazione</i> | <i>numero telecamere</i> |
|--|--------------------------|
| Viale Dante Alighieri / Via Manfredi | 1 |
| Piazzale Medaglie d'oro | 1 |
| Piazzale Genova | 1 |
| Via Veneto / Via Pietro Cella | 1 |
| Largo Morandi | 1 |
| Via Emilia Pavese / Uscita A21 | 1 |
| Via Emilia Pavese / Ponte Trebbia | 1 |
| Viale Malta / Vicolo Valverde | 1 |
| Piazza Cavalli | 1 |
| Vicolo da Cagnano | 2 |
| Stradone Farnese / Via Giordani | 1 |
| Argine Lungo Po | 5 |
| Via Conciliazione / Corso Europa | 1 |
| Viale Dante Alighieri / Via Nasolini | 1 |
| A1 - area uscita rotatoria | 1 |
| Via Cavour | 1 |
| Via Nasolini / Via IV Novembre | 1 |
| Ponte Po / Via XXIV Aprile (scalinate) | 2 |

TELECAMERE VIDEOSORVEGLIANZA LETTURA TARGHE

| | |
|-----------------------------|---|
| Uscita A1 - Via Leccacorvi | 1 |
| Uscita A1 - Tangenziale Sud | 1 |

| | |
|--------------------------------|---|
| Uscita A21 - Via Emilia Pavese | 1 |
|--------------------------------|---|

Formazione e aggiornamento professionale

| corso | numero partecip. | ore durata |
|---|------------------|------------|
| Addestramento poligono di tiro | 107 | 3 |
| Prima formazione per operatori Polizia Municipale | 15 | 260 |
| Tecniche operative ASO e TSO | 13 | 6 |
| Trasporto internazionale di merce pericolosa su strada A.D.R. | 4 | 4 |
| Utilizzo defibrillatore - DAE | 47 | 4 |
| Le notifiche a mezzo posta elettronica certificata (PEC) | 3 | 6 |
| Disagio giovanile: esperienze a confronto | 1 | 3 |
| Sanzioni accessorie verbali e contenzioso | 2 | 3 |
| Sostegno alle vittime di reato | 2 | 3 |
| Regolamento europeo in materia di protezione dei dati personali | 2 | 4 |
| Sicurezza urbana e videosorveglianza | 1 | 3 |
| Tecniche e metodologie di comunicazione | 1 | 3 |
| Novità ed aspetti operativi della vigilanza edilizia | 1 | 3 |



| corso | numero partecip. | ore durata |
|--|------------------|------------|
| Patente di servizio | 2 | 2 |
| Ruolo della Polizia Locale nell'analisi e adozione misure sicurezza nelle pubbliche manifestazioni | 1 | 3 |
| Riforma della Polizia Locale | 2 | 3 |
| Pianificazione e gestione degli eventi | 2 | 3 |
| Corso aggiornamento gestione turni e servizi | 7 | 6 |

Educazione stradale

| | |
|---|-----|
| Incontri del personale della Polizia locale nelle scuole di ogni ordine e grado | 33 |
| Studenti coinvolti | 800 |
| Scuole coinvolte | 9 |



Protezione Civile

- ✓ Aggiornamento del Piano di Protezione Civile per l'adeguamento alla nuova normativa in materia, allo sviluppo urbanistico del territorio, ai cambiamenti nelle tecnologie di soccorso ed attuazione dei provvedimenti in caso di calamità
- ✓ Esercitazione "Rischio esondazione torrente Nure e fiume Trebbia" per la simulazione delle attività di emergenza come previsto dal protocollo operativo - 17 novembre 2018
- ✓ Presentazione opuscolo informativo "Guida all'uso del Piano comunale di protezione civile"
- ✓ Prosecuzione e conclusione nel corso dell'anno dell'istruttoria per il riconoscimento dei contributi spettanti agli abitanti di Roncaglia, danneggiati dall'alluvione del 2015
- ✓ Rinnovo convenzioni con il Coordinamento Volontariato Protezione Civile Piacenza e con il Corpo Emergenza Radioamatori

LA PROTEZIONE CIVILE NELLE SCUOLE



| | |
|--|-------|
| Incontri per attività di formazione / informazione in materia di Protezione Civile nelle scuole di ogni ordine e grado della città | 70 |
| Studenti coinvolti | 1.500 |
| Scuole coinvolte | 14 |

Veicoli ed attrezzature

VEICOLI:

| | |
|---------------|----|
| autoveicoli | 25 |
| fuoristrada | 1 |
| uffici mobili | 3 |
| motoveicoli | 14 |
| ciclomotori | 2 |



ATTREZZATURE E STRUMENTAZIONI:



| | |
|---|----|
| Notebook | 9 |
| Tablet | 16 |
| Etilometri probatori | 3 |
| Etilometri pretest | 12 |
| Misuratori velocità telelaser | 2 |
| Sistema di monitoraggio stradale mobile (assicurazione, revisioni, veicoli oggetto di furto) | 1 |
| Sistema per il controllo dei documenti contraffatti (patenti e permessi internazionali di guida, documentazioni assicurative, carte di circolazione veicoli, tagliandi revisione, carte d'identità, passaporti, permessi soggiorno, ecc.) | 1 |

DOVE SIAMO



ORARI DI APERTURA UFFICI:

| | |
|---|--|
| <p>Corpo Polizia Municipale (Via Rogerio 3)</p> <p>sportelli:</p> <ul style="list-style-type: none"> • Ufficio Verbali • Ufficio Contenzioso • Ufficio Autotutele • Ufficio Infortunistica stradale | <p>Dal lunedì al venerdì dalle ore 9:00 alle ore 12:00</p> |
| <p>Sezione Polizia Commerciale, Pubblici Esercizi Sezione Polizia Ambientale ed Edilizia (Viale Beverora 57)</p> | <p>Gli uffici ricevono su appuntamento</p> |
| <p>Sezione Polizia Territoriale Sezione Informativa (notifiche e accertamenti residenze) (Via Rio Farnese 14/d)</p> | <p>Dal lunedì al venerdì dalle ore 7:45 alle 8:00, dalle 12:30 alle 14:00 e dalle 18:00 alle 19 (salvo diverse esigenze di servizio per interventi di emergenza)</p> |



<https://www.comune.piacenza.it/poliziamunicipale>

<https://www.comune.piacenza.it/protezione-civile>



Pronto Intervento - Emergenze:

0523 7171



Numero Verde per comunicazione targhe veicoli a servizio
di persone con ridotta capacità di deambulazione:

800 252055